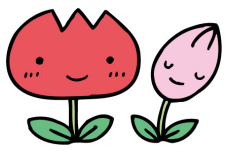

４　月　の　予　定

2024年4月5日

野毛山幼稚園

月主題　月のねがい

主題	年少くるみ組	年中すずらん･年長ゆり組
出会い	新しい出会いの中で、毎日祈りと賛美をする生活が始まる。 好きな保育者、人、遊び、場所を見つけ、安心して遊び始める。 花、草、砂、虫、春の自然に触れながら遊ぶ中で、やってみたい気持ちが芽生える。	日々、賛美や祈り、聖書の話を通して神さま、イエスさまに愛されていることを感じる。 新たに出会う保育者や友だちとの関わりの中で、また、新たな環境の中で安心して過ごす。 芽吹く季節を感じ、自然の力と美しさを楽しむ。

新しい歌を主に向かって歌え。

詩編96編１節

今年度はじめに与えられた聖書の言葉は、歌(詩)がたくさん書かれている「詩編」の中の一節です。
詩編に書かれているのは神さまへの祈りの言葉とも言われます。
祈りは生活の中で欠かせないものであり、誰もが祈ったことがあると思います。祈りは、時に自分中心の祈りになってしまいがちですが、神さまはわたしたちの祈りをどのような形かはわかりませんが、必ず聞き入れてくださいます。
神さまに祈ることによって私たちの進むべき道が示されるのです。
４月、出会いの季節です。
はじめてのことがいっぱいです。
私たちの住む世界は楽しく、喜び、希望に満ちている時ばかりではなく、時に心配なこと、不安なことがあるかもしれません。
けれども、目には見えませんが、いつも、神さまが守り導いてくださっています。

新しい歌を主に向かって歌え。

この聖書の言葉は、何事にもまず神さまを讃美し、神さまをたたえ、信頼することの大切さを示しています。
日々、神さまへの感謝の気持ちを忘れず、祈りを持って過ごしてまいりましょう。

予　定

日	曜	予　　定	備　　考
9	火	第一学期始業式	
10	水	2024年度(令和6年度)入園式	進級児は休園
11	木	学年連絡会(年少くるみ組)	９時15分　教育館２階
12	金	学年連絡会(年中すずらん組)	9時15分　教育館２階
		学年連絡会(年長ゆり組)	13時30分　教育館２階
16	火	ひつじかい総会	9時３０分　礼拝堂
17	水	４月誕生会	全員　１１時３０分降園
29	土	昭和の日	休園

年長ゆり組・年中すずらん組
ランチ始まり　11日(木)

年　少(くるみ組)	年　中(すずらん組)	年　長(ゆり組)
保育者との出会いを喜ぶ。	進級の喜びを感じる。	年長組になった喜びを実感する。
自分の靴箱、ロッカー、タオルかけの場所を覚える。	保育者に親しみ、安心感を持つ。	新しく出会った友だちや保育者に親しみを感じ、園生活に期待を持つ。
幼稚園での基本的な生活習慣に少しずつなじむ。	友だちとのふれあいを楽しんだり、安心して好きな遊びを楽しむ。	好きな場所やあそびを見つけて安心して過ごす。
保育者や友だちの名前を覚える。	新しい友だちを喜んで迎え入れ、いろいろ教えてあげる。	はじめて出会ったものの遊び方や使い方を知る。
幼稚園の中で安心できる場所を見つける。	みんなが関わってあそぶ。	小さい友だちに話しかけたりして親しむきっかけをつくる。
歌を歌ったり、手あそびしたりして楽しむ。	決まり・ルールの確認をする。	体を動かして遊ぶ楽しさを味わう。
絵本や紙芝居に親しむ。	春の自然にふれてあそぶ。	春の自然に親しむ。
春の自然にふれてあそぶ。	絵本や紙芝居に親しむ。	わからないことや、不思議に思ったことを聞いたり、調べたりする。
		約束に従って、あそびやゲームをする楽しさを味わう。